不動産速報 Vol.1683

略称一覧 介…仲介 売…売主・貸主 代…販売代理
管…管理費 積…積立金 Ⓟ…駐車場 敷…敷金 共…共益費

地/土地面積・建/建物面積・専/専有面積(用途地域略称)…1低/第1種低層住居専用・2低/第2種低層住居専用・1中/第1種中高層住居専用・2中/第2種中高層住居専用・準住/準住居・1住/第1種住居・2住/第2種住居・近商/近隣商業・商業/商業・工業/工業・準工/準工業・無指定(指定の無い区域)・T…大正 S…昭和 H…平成 R…令和 管敷礼の金額は月額の費用となります。

建築条件付「土地」とは、土地売買契約後3ヶ月以内に指定の建設会社と住宅建築請負契約することを停止条件として、販売される土地のことです。建築請負契約が成立しなかった場合は、土地売買は無効となり、申込金その他預かり金は無条件で返還されます。

「利回り」は予定賃料収入が確実に得られることを保証するものではありません。公租公課その他当該物件を維持するために必要な費用は控除されていません。 広告有効期限/令和7年7月中旬

熊本の住まいに関する情報が満載!
住まいるくまもと 検索
(株)中央広告社☎366-0555

売地(R7.4月広告価格880万円) 南区 城南町千町 830万円
●千町バス停歩5分・更地 ●宅地287.8㎡(87.05坪) ●調整・40/80・他1区画有 ●イオンモール車約2分(980m)
KAZUホーム(株) ☎0120-16-1048 売

売マンション(ペット相談可) 西区 田崎2丁目 530万円
●JR熊本駅歩15分・LDK15.5帖 ●専70.25㎡(3LDK)5/5F ●S56.3月築・管礼20,000円 ●イオンタウン田崎650m
熊本市西区不動産(有) ☎326-7556 介

売地(広々77坪♪平屋も建築可!!) 合志市 幾久富 2,400万円
●杉並台西バス停歩2分 ●宅地255.28㎡(77.22坪) ●1低・40/80・建物解体更地渡し ●ゆめタウン光の森1.4km(車5分)
(株)健軍不動産 ☎360-1230 介

売地(城山小、三和中校区) 西区 上代9丁目 2,000万円
●稲荷入口バス停歩4分 ●宅地320.66㎡(96.99坪) ●近隣商業・建80 容200 ●建物有(S34年築木造2階建)
(有)寺尾不動産管理 ☎329-7033 介

売地(南側道路 建築条件無し) 益城町 広崎 1,280万円
●小楠公園前バス停歩8分 ●地173.71㎡(52.54坪) ●地目/畑・1低・建40 容80 ●広安西小、益城中校区
松本不動産(株) ☎227-8899 介

売地(北西角地 建築条件無し) 御船町 滝川 280万円
●今城バス停歩8分・更地 ●宅地128.00㎡(38.72坪) ●無指定・建70% 容200% ●御船警察署まで車6分(2.5km)

売地(宮原小、氷川中校区 建築条件無し) 八代郡 氷川町宮原 400万円
●久保団地入口バス停歩1分 ●宅地287.36㎡(86.92坪) ●区域外・JR有佐駅歩7分 ●ゆめマート鏡店車5分(約2.2km)

売地(松橋中学校まで徒歩4分) 宇城市 松橋町大野 980万円
●松橋高校前バス停歩3分 ●宅地447.35㎡(135.32坪) ●1住・建60 容200・更地 ●宇城市役所まで徒歩4分

(有)コンサル 有限会社コンサル 検索 ☎232-8208 介

売地(109坪の整形地!!ゆめモール合志 歩10分) 合志市 合生 1,380万円
●菊池支援学校前バス停歩2分 ●雑種地362.00㎡(109.50坪)更地 ●調整(集落内)40/80・セットバック要 ●お好みの住宅会社で建築可!!
(有)熊コーポレーション ☎384-6123 介

売地(キャンプ、グランピング施設、別荘等用地でご検討頂けます!) 菊池市 七城町山崎 1,880万円
●袈裟尾団地バス停歩25分 ●地8300.00㎡(2510.73坪) ●都市計画区域外・地目/山林 ●個室サウナ施設「トトノウ小屋」隣接
熊コーポレーション 検索

売家 イオンタウン西熊本まで徒歩10分 ・広々6LDK・角地 南区 薄場1丁目 1,680万円
●西熊本駅歩13分 介 ●地206.45㎡(62.45坪) ●建151.02㎡(45.68坪) ●S56.11築・力合西小、力合中校区
(有)ライフプランニング ☎096-279-3889

分譲地(【残り2区画】桜井小、鹿南中校区) 北区 植木町滴水 ③号地 1,050万円
●鹿南中学校前バス停歩7分 売 ●宅地261.02㎡(78.95坪) ●調整(集落内)40/80・【全10区画内】 ●植木バイパス300m・他1区画有

《ハイブリットエアコントロールシステム》オープンハウス 7/6(日) 11時～16時 東区 桜木1丁目 2,730万円
●沼山津神社前バス停歩3分・角地 ●地103.51㎡・建84.04㎡・駐2台 ●3LDK+屋上テラス・オール電化 ●H27年11月築・桜木小、中校区
【美邸】東宝ホームのお家 ナビ 東区桜木1丁目19-16
大和地所(株) info@daiwa-chisho.co.jp ☎096-285-6942 介

売マンション(アメイズ健軍本町ヒルズ)江津湖の花火がバルコニーから望めます♪ 東区 健軍本町 3,480万円
●健軍交番前電停歩6分・15/13F ●専68.25㎡(3LDK)R4年5月築 ●管礼10,000円・平置Ⓟ4,500～9,000円 ●南向き13階で日当、眺望良♪

過去の「不動産速報」を掲載
見逃した「不動産速報」閲覧出来ます。
お探しの物件が見つかるかも!!

売地(建築条件無し ミカエル新地店歩9分) 北区 麻生田5丁目 1,320万円
●鈴ヶ原バス停歩8分 ●宅地254.36㎡(76.94坪) ●1低・40/80・上下水引込有り ●建物解体相談、確定測量渡し
エイブルネットワーク 熊本健軍店 熊本地所(株) 0120-345-787 介 ☎096-273-8991(代表)

売マンション(水前寺駅歩5分)ダイアパレスロイヤルツイン水前寺 中央区 水前寺3丁目 1,800万円
●北水前寺バス停歩3分・10/9F ●専75.45㎡(3LDK)H7年12月築 ●2面バルコニー・管礼35,276円 ●角部屋・託麻原小、帯山中校区

売地(南側道路につき日当たり良好) 南区 城南町碇 1,050万円
●火の君マルシェバス停歩25分 ●宅地435.37㎡(131.69坪) ●調整(集落内)建40 容80・更地 ●イオンモール熊本車10分(約4.3km)

売地(国道387号線沿い 事業用に適) 菊池市 大琳寺 8,500万円
●大琳寺バス停歩2分・更地 ●地1722.00㎡(520.9坪) ●地目/雑種地・1住・60/200 ●Honda Cars菊池菊池店の隣り
(株)T-Cuore不動産 ☎096-288-1498 介

売家(オール電化・2方道路 太陽光発電・蓄電池) 北区 龍田弓削1丁目 3,480万円
●JR武蔵塚駅歩9分・R4年外壁塗装 ●地420.02㎡(127.05坪)テラス付 ●建197.39㎡(6LDK)H8.5築 ●軽量鉄骨造2階建・カーポート3台分

株式会社リブレ アイリス不動産事務所 熊本県知事(1)第5566号 ☎285-8501 介

売地(事業用地に適!) クリニック、店舗、マンション用地等に 水前寺五差路まで約90m 中央区 水前寺4丁目 11,417.6万円
●北水前寺バス停歩2分 ●宅地471.82㎡(142.72坪) ●近隣商業、2中・建80 容300 ●南側12m道路、北西6m道路

新築一戸建(広安西小校区) インナーバルコニーで急な雨でも安心♪ ウォークインクローゼット2ヵ所 益城町 広崎 3,080万円
●広崎バス停歩3分 ●地155.20㎡(46.94坪)P2台可 ●建108.47㎡・R7年9月完成予定 ●4LDK・県道高森線まで歩3分

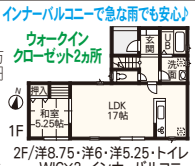

(有)吉川ホーム 随時ご案内いたしますのでお気軽にお問い合わせください ☎096-369-1116 介

売地 約181坪を100坪と81坪に分けた北側の方の物件です。 益城町 広崎 1,500万円
●広崎バス停歩7分・地目/畑 ●地270.64㎡(81.86坪) ●2中・60/150・広安西小校区 ●県道高森線まで歩6分(車1分)

売家 大型の農業用倉庫付!! 広々敷地264坪と47坪の家屋です♪ 南区 孫代町 2,180万円
●孫代バス停歩2分 介 ●地876.00㎡(264.99坪)P6台可 ●建155.83㎡(6SLDK)S63.9築 ●県道並建熊本線沿い

売家(浴室2ヵ所・サウナ室 ジャグジー・バーカウンター) 上天草市 姫戸町姫浦 5,800万円
●成川内団地バス停歩7分 介 ●地267.39㎡(80.88坪)H5.12築 ●建359.00㎡(7LDK)RC造3階建 ●ウッドデッキ・テラス・道向かいは海♪

売地(ゆめタウン八代 車10分(3.5km)) 八代市 古閑中町 2,050万円
●田中町バス停歩8分 介 ●宅地727.11㎡(219.95坪) ●2中・建60% 容200%・更地 ●臨港線400m・新八代駅3.7km

(株)川口不動産 熊本市中央区渡鹿7丁目14-23 ☎096-363-5355

無料 不動産一括査定
「リビング熊本アプリ版」スタート!! 「無料一括査定」もアプリで!!
アプリ登録後【6/14号→住まい】から閲覧・申込可能
あなたの不動産は今いくら? ※アプリの簡単登録はコチラから→

売マンション(D'クラディア九品寺)広々LDK19.3帖 中央区 九品寺2丁目 3,300万円
●交通局前電停歩4分・15/4F ●専93.74㎡・H20年1月築 ●管礼32,060円・Ⓟ3,000円 介 ●宅配BOX・白川小、白川中校区

南西角部屋 広々4LDK

ミニミニFC熊本インター店 (株)豊栄商事 ☎388-3180

売地(建築条件無し 広々78坪!!) 東区 長嶺南7丁目 2,300万円
●託麻南小学校前バス停歩3分 ●宅地259.00㎡(78.34坪) ●1中・建60 容150・更地 介 ●託麻南小歩5分、長嶺中歩6分
豊栄商事 熊本 検索

売地(418.36坪・更地) 中央区 渡鹿4丁目 16,735万円
●渡鹿4丁目バス停歩3分 ●実測予定面積1,383.03㎡ ●地目/宅地・2中・60/200 売 ●託麻原小、帯山中(白川中)

売家(4LDK) 北区 山室2丁目 1,500万円
●馬々鋏バス停歩6分 介 ●地245.30㎡(74.20坪) ●建138.11㎡(41.77坪)S63.9月築 ●高平台小、京陵(竜南)中校区

売倉庫+事務所 北区 植木町山本 2,750万円
●植木五両バス停歩2分 介 ●地424.78㎡(128.49坪) ●建120.60㎡(36.48坪) ●H5.12築・鉄骨造2階建

売アパート(一括借上げ) 大津町 森 17,000万円
●大津町運動公園入口バス停歩5分 ●地2,695.28㎡(815.32坪) 介 ●建646.44㎡(1K×24室) ●P24台・H19年8月築

ベスト・グリーン株式会社 ☎364-5010 お気軽にお問合せください

分譲地(全7区画 販売5区画) ●お好きな建築会社で建築可 ●城南総合スポーツセンターまで徒歩2分 南区 城南町舞原 780.8～849.6万円
●グラウンド入口バス停歩1分 ●地200.66㎡(60.69坪)～212.05㎡(64.14坪) ●地目/宅地・調整(集落内)40/80

不動産のトップフィールド ☎276-6612 介

売家(1階は事務所にも適・3LDK) 東区 上南部2丁目 1,400万円
●王田バス停歩1分 ●地115.50㎡(34.93坪) ●建140.78㎡(42.58坪) ●H5年4月築・駐3台可

売家(R7年2月広告価格2,390万円より値下げ!!) 北区 梶尾町 2,100万円
●梶尾町バス停歩5分・北東角地 ●地165.54㎡(50.07坪)P2台可 ●建87.77㎡(3LDK)H28年8月築 ●細かい意匠に拘ったお庭の素敵な住宅

売家(【築浅】R4年10月築 TAKASUGIのお家) 合志市 須屋 3,680万円
●新須屋駅歩7分・床暖房 ●地183.88㎡(55.62坪)P3台可 ●建117.58㎡(3SLDK)南側6m道 ●太陽光発電6.7kW(FIT期間中)

売マンション(角部屋)クレアホームズ新町レジデンス 中央区 新町4丁目 3,450万円
●新町電停歩2分・日当り、風通し良 ●専75.67㎡(3LDK)H30年1月築 ●管礼20,600円・ペット可・14/9F ●お部屋から熊本城が見えます♪

(株)たたら不動産 不動産売買専門 HP[たたら不動産]で検索! ☎243-7001 介

売家 【広々4SLDK】センチュリーホームのお家!! 南面道路 メーターモジュール 4帖の広々とした洗面所 大津町 吹田 1,490万円
●大津産交入口バス停歩8分 ●地240.04㎡(72.61坪) ●建136.50㎡(41.29坪) ●H16年4月築・木造2階建

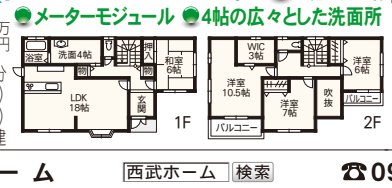

(有)西武ホーム 西武ホーム 検索 ☎096-248-6187 介

売家(4LDK) 合志市 須屋 1,250万円
●熊本高専前バス停歩8分 ●地165.30㎡(50.00坪) ●建94.64㎡(28.62坪) ●H元年1月築・木造2階建

売地(ゆめモール合志まで歩12分) 合志市 栄 1,150万円
●UOくにふれあいセンター入口バス停歩2分 ●宅地231.97㎡(70.17坪) ●調整(集落内開発)70/200 ●更地・合志小、合志中校区

売地(国体道路沿い) 中央区 帯山4丁目 9,990万円
●帯山四丁目バス停歩1分 ●宅地445.56㎡(134.78坪)更地 ●準住・60/200・2方道路 ●保田窪北交差点から歩4分

売家(清水小学校まで歩3分) 北区 清水本町 1,399万円
●北熊本駅歩7分・2階からの眺望良 ●地247.93㎡(74.99坪)H6.3築 ●建128.57㎡・新座住拓施工 ●4LDK・広いバスルームとリビング♪

売家(築後未入居) 東区 小峯1丁目 3,150万円
●西小峯バス停歩4分・オール電化 ●地151.00㎡(45.67坪)P3台可 ●建94.39㎡(4LDK)R6年3月築 ●コンビニ歩1分・ゆめマート歩8分

フラワーマンション九品寺(売マンション)●大容量のWIC●サンルーム 中央区 九品寺2丁目 750万円
●九品寺交差点電停歩3分・ペット可 ●専84.40㎡(4DK)白川小、中校区 ●管礼27,900円・S50.1築・11/4F ●角部屋・R3.3内装一部リフォーム済

(株)Cityエステート 【売却物件募集中!!】 ホームページ公開中 www.ce6000.com ☎096-384-6006 介

売家《自分好みにリフォーム可♪》 西区 八島2丁目 800万円
●白坪校前バス停歩6分 介 ●地186.90㎡(56.53坪) ●建86.91㎡・S50.9築・4DK平屋 ●白坪小歩5分、花陵中歩3分

高価買取のアセットバンク不動産
《業務概要》
不動産売買・資産形成・相続 / 賃貸・レンタルスペース・管理 / リサイクル・建物解体、荷物片付け応相談
買取出来ない場合でもあらゆる方向からサポート可能!! 皆様の悩みにしっかり耳を傾け、ニーズにお応えします
LINE問合せはコチラ→→→

アセットバンク不動産 アセットバンク(株) ☎096-285-8442

早く高く物件を売りたい方へ
01 その場で買取査定いたします!
02 査定金額に自信あり!
03 入金スピードが早い!
『中古住宅の買取・再販専門』

買い取り LINEお問合せ

(株)グッドバイバイ フリーダイヤル 0120-8181-37

売家 ダイワハウス施工の家♪【軽量鉄骨造/オール電化/日当たり良】 中央区 出水8丁目 3,980万円
●画図町バス停歩5分 ●地215.87㎡(65.30坪)・P3台可 ●建124.52㎡(37.66坪)4LDK ●H25.3築・出水南小、中校区

売家 東区 長嶺東3丁目 3,980万円
●古閑バス停歩5分 ●地195.47㎡(59.12坪)・P3台可 ●建121.26㎡(36.68坪)4LDK ●H19.4築・託麻南小/長嶺南中

売家 [売家]シュロアモール長嶺歩11分 現在全面フルリノベーション中!! 東区 長嶺西3丁目 1,890万円
●八反田入口バス停歩8分 ●地83.32㎡(25.20坪) ●建67.82㎡(20.51坪)4DK ●S57.11月築・託麻西小/西原中

(株)サクセスロード https://www.success-road.co.jp/ ☎327-8930 介

南区 野田2丁目
宅地分譲(建築条件無)
全5区画(今回販売4区画)
●地目/宅地・1住 売 ●建60% 容200% ●加勢川橋バス停徒歩4分

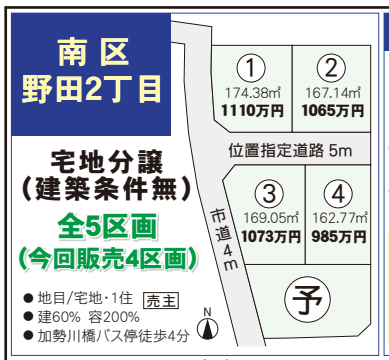

熊本県知事免許(11)第2382号 熊本市中央区白山2丁目5-4
株式会社三菱ホーム 定休日:毎週水曜日 メールアドレス:info@sanaihome.co.jp ☎363-3121

南区 会富町 売家 1,980万円 H16年8月築
●地495.04㎡(149.74坪) 仲介 ●建141.74㎡(42.87坪)
広々敷地に広々5LDK JA飽田支所前 バス停徒歩3分

南区 会富町 売地 823万円 地82.30坪
●宅地272.07㎡(82.30坪) ●調整(既存宅地)・40/80 売主
全6区画の開発物件内 《1坪(3.3㎡)当り》 10万円 建築条件なし 会富バス停徒歩4分

西区 花園6丁目 売地 880万円 建築条件なし
●2低・建40% 容80% ●中尾バス停歩2分 売主

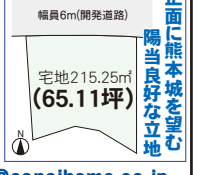

全物件リノベーション住宅 水回り全て新品 全物件、売主物件の為「仲介手数料不要」です。

北区 植木町大和 売家 1,888万円(税込)
令和6年11月リノベーション済
●ショッピングセンター前バス停歩5分 ●地222.43㎡(67.28坪)・駐車2台 ●建114.27㎡(34.56坪) S53年11月築・4LDK
マルエイ植木店350m

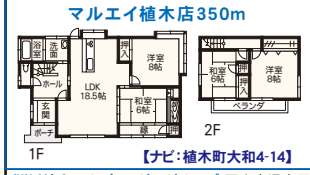

【ナビ:植木町大和4-14】

北区 梶尾町鶴の原 売家 1,888万円(税込)
令和6年3月リノベーション済
●鶴の原温泉バス停歩1分・北部東小、北部中校区 ●地202.84㎡(61.35坪)・駐車2台 ●建124.81㎡(37.75坪)S58年6月築・4LDK

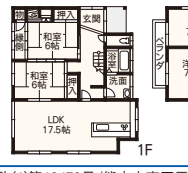

【ナビ:梶尾町1745-49】

NEW 東区 長嶺東8丁目 売家 2,288万円(税込)
令和7年6月リノベーション済
●託麻まちづくりセンター前バス停歩9分 ●地197.01㎡(59.59坪)・駐車2台 ●建78.95㎡(23.88坪)・S58年10月築・3LDK

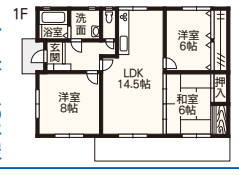

【ナビ:東区長嶺東8-7-4】 ミサワホームの平屋

(株)川崎ホールディングスグループ 国土交通大臣免許(1)第10479号/熊本市南区馬渡2丁目3-28 売主
株式会社ファインハウジング 熊本支店 物件のお問合せ・ご見学希望の方は 096-377-8911

令和7年度 宅地建物取引士資格試験

試験案内配布場所・申込方法等の詳細について下のQRコードから確認できます。

試験日 10月19日(日) 受験手数料 8,200円

申込期間
郵送申込 7月1日(火)～7月15日(火)(当日消印有効)
※指定封筒、簡易書留郵便、消印が上記期間中のもののみ受け付けます。お早目のお申込みをお願いします。
インターネット申込 7月1日(火)(午前9時30分申込開始)～7月31日(木)(午後11時59分まで)

(公社)熊本県宅地建物取引業協会
お問い合わせ先 TEL.096-213-1355
41-23(よい ふどうさん)試験 検索 https://www.41-23.com/kyoukai/

未入居2戸同時マンションオープンルーム7/5(土)(11時～15時)
"アルファスマート松江城"2戸同時開催!!
903号室 2LDK 2,380万円(税込) / 901号室 3LDK 2,990万円(税込)
●《2戸共通概要》八代小学校入口バス停歩2分・10/9F R6年1月築・ペット可(制限有)・取引態様/売主 ●《903号室》専60.27㎡(18.23坪)・管礼13,100円 ●《901号室》専78.48㎡(23.74坪)・管礼17,000円・南向き角部屋
お車でご来場の際は、敷地内駐車場をご案内しますのでご連絡ください【担当:植田:080-4602-7069】
ナビ▶八代市塩屋町1-21

オープンルーム7/6(日)(12時～16時)
サーパスシティ熊本 中央区 本山町 2,499万円(税込)
●世安町バス停歩2分・JR平成駅歩10分 ●専82.70㎡(3LDK)H4年1月築 売主 ●14/8F・管礼13,900円・敷地内公園有り ●向山小約450m、江南中約450m
R7年2月内装リフォーム済
※ご来場の際には近隣コインP利用をお願いします。

売マンション(2LDK) コープ野村水前寺 中央区 水前寺3丁目 1,280万円(税込)
●JR水前寺駅歩2分・角部屋 ●専70.56㎡(21.34坪)10/9F ●管礼29,700円・S56年8月築 ●ゆめマート水前寺駅歩2分 売
R6.12月3LDK→2LDKへ内装フルリフォーム

売マンション(5LDK) アーク熊本運動公園 東区 石原1丁目 1,280万円
●神園入口バス停歩5分 介 ●専89.33㎡・8/3F・オール電化 ●管礼14,310円・H2年10月築 ●託麻北小(歩9分)、東部中校区
ミスターマックス熊本インター店約450m

売マンション(2LDK) 九品寺サンシャイン 中央区 九品寺2丁目 1,490万円
●労働会館入口バス停歩3分 介 ●専54.45㎡(16.47坪)10/4F ●管礼18,640円・S61年7月築 ●白川小(約800m)、白川中校区
R4年1月内装フルリノベ済

売マンション(2LDK) ビクトリア上水前寺 中央区 上水前寺2丁目 2,380万円
●東水前寺バス停歩3分・9/7F 介 ●専82.21㎡(24.86坪)H4年3月築 ●管礼21,180円・マックスバリュ400m ●H25年2月内装リフォーム済
帯山小歩9分・帯山中歩4分

売マンション(2LDK) レクシア長嶺南ブライディア 東区 長嶺南7丁目 2,380万円
●長嶺小学校前バス停歩6分 介 ●専56.56㎡(17.10坪)8/5F ●管礼12,300円・H30年2月築 ●長嶺小歩4分、長嶺中歩6分
ペット可・1LDKにも変更可能

売マンション(3LDK) レクシア長嶺南グラシオ 東区 長嶺南3丁目 2,900万円
●長嶺団地バス停歩3分 介 ●専68.34㎡(20.67坪)5/1F ●管礼21,500円・R2年7月築 ●託麻南小歩12分、長嶺中歩12分
テラス付き・ペット可

売マンション(4LDK) レクシア長嶺南ブライディア 東区 長嶺南7丁目 3,100万円
●長嶺小学校前バス停歩6分 介 ●専90.15㎡(27.27坪)8/3F ●管礼19,500円・H30年2月築 ●長嶺小歩4分、長嶺中歩6分
ペット可・ゆとりの4LDK

売マンション(3LDK) プレミスト大江ザ・レジデンス 中央区 大江3丁目 5,150万円
●大江渡鹿バス停歩3分・14/14F 介 ●専81.21㎡(24.56坪)H28年1月築 ●管礼19,130円・ゆめタウン大江350m ●熊本市市立図書館850m
大江小歩7分・白川中歩3分

NEW 売家(4SLDK) 北区 鶴羽田3丁目 築6年の美郎 2,450万円
●菊南温泉前バス停歩6分 介 ●地234.99㎡(71.08坪)P4台可 ●建106.82㎡(32.31坪)R2年1月築 ●荷物整理に便利な小屋裏収納有
エコキュートのオール電化物件

NEW 売地 東区 花立3丁目 広々敷地142坪超! 6,500万円
●花立公園前バス停歩2分 ●地470.00㎡(142.17坪) ●地目/畑・1中・60/150・更地 ●桜木小歩5分、桜木中歩11分 介
生活に便利な立地です

ガラリト "ウレシイ、住まい探し" 明和不動産
(公社)全国宅地建物取引業保証協会 国土交通大臣免許(3)第8432号
・(株)明和不動産 大江4丁目支店 熊本市中央区大江4-10-10
・(株)明和不動産 嘉島支店 上益城郡嘉島町大字上島2120-1
ガラリト 熊本 検索 0120-655-528
【営業時間】9:00～18:00 TEL:096-342-6555(ガラリト大江店) TEL:096-285-5345(ガラリト嘉島店)

LIXIL 不動産ショップ

ERA REAL ESTATE JAPAN

共同広告　お問い合わせは各加盟店へ

平屋の新築一戸建(4LDK)　オール電化 高気密高断熱

合志市栄　3,200万円

- 栄温泉団地バス停歩2分 [主]
- 地308.97㎡(93.46坪)
- 建98.33㎡・R7.3月築
- 角地・キッチンパントリー付

平屋建の新築一戸建

阿蘇市一の宮町宮地　2,580万円

- JR宮地駅車4分(約1.5km) [代]
- 地331.85㎡(100.38坪)
- 建99.78㎡・R7.2月築
- 省令準耐火構造・駐3台・4LDK

㈱かずやハウジング　0120-73-4668　携帯電話からはこちらへどうぞ 096-373-0666

売家(千原台高校裏手 城西小学校400m)

西区島崎4丁目　650万円

- 島田美術館バス停歩2分
- 地144.8㎡・建72.67㎡(3DK)
- S41.8築・段山町電停まで歩15分
- 西回りバイパスまで歩6分

売地(建築条件無し 静かな環境です♪)

東区新南部4丁目　1,200万円

- 北バイパス入口バス停歩5分
- 宅地145.64㎡(44.05坪)
- 2中・60/200・建物解体更地渡し
- 西原小歩7分、西原中歩12分

売地(建築条件無し ゆめマート歩13分)

西区島崎6丁目　1,300万円

- 慈恵病院前バス停歩8分
- 宅地153.30㎡(46.37坪)
- 2中・60/200・建物解体更地渡し
- 上熊本駅歩18分・城西小、西山中

売地(建築条件無し 車通りが少なく静かな環境)

北区清水新地3丁目　1,376.4万円

- 新須屋駅歩13分・更地渡し
- 宅地130.00㎡(39.32坪)
- 1中・60/150・3方道路で日当良
- 城北小(麻生田小)、清水中校区

売地(託麻西小まで歩4分 建築条件無し)

東区御領2丁目　2,200万円

- 東八反田バス停歩4分
- 宅地221.24㎡(66.92坪)
- 2中・60/150・建物解体更地渡し
- ロッキー御領店まで歩2分

㈱リアルサービス　熊本市東区京塚本町3-1　お気軽にお問い合わせください　☎283-7772

(公社)全日本不動産協会 熊本県本部

『不動産』無料相談会

不動産の事でお困りではありませんか。
誰に、どこへ相談に行ったらいいのか?
協会専門スタッフがお受け致します。また、不動産開業のご相談も承っておりますので、ぜひお気軽にご相談下さい。

開催日 7/2(水)・20(日)・23(水)
受付時間 午後1:00～午後4:00
お問合せ 096-383-9040

〈主催〉全日本不動産協会 熊本県本部
全日本不動産協会では新規開業される方を募集しております。
https://kumamoto.zennichi.or.jp/

売家 新産住拓施工の木造平屋建・敷地広々約86坪

南区富合町杉島　2,200万円

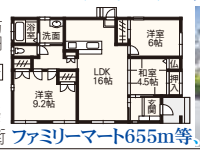

- 緑川バス停歩5分 [介]
- 地285.58㎡(86.38坪)
- 建83.63㎡・H24.4月築
- 駐車3台可・閑静な住宅街

ファミリーマート655m等、周辺は生活施設も充実

売地(希少エリア)

中央区南千反畑町　2,800万円

- 白川公園前バス停歩3分
- 宅地142.40㎡(43.07坪)
- 商業・80/400・解体渡し
- 碩台小歩7分 [介]

子飼橋通りの売ビル [北東角地] R7年5月広告価格8800万円

中央区新屋敷3丁目　7,900万円

- 大江渡鹿バス停歩2分
- 地66.33㎡(20.06坪)
- 建191.64㎡(RC4F建) [介]
- H14年8月築・1、2F賃貸中

新産グループ　新産不動産㈱　新産不動産 検索　熊本県知事(12)第2019号 熊本市南区近見8丁目9-85　FreeDial 0120-096-312　担当/坂ノ上・稲吉

不動産物件情報

売家(ダイニングセット、エアコン3台付 オール電化・エコキュート)

東区月出4丁目　3,400万円

令和4年3月築の美邸♪ 月出小学校まで徒歩5分!!

- 小峯営業所前バス停歩4分
- 地139.19㎡・建113.03㎡・南道路
- 木造2階建・4LDK+WIC(3.5帖)
- 全室照明、カーテン付・浴室暖房

物件所在地 東区月出4丁目8-32　磯崎工務店 熊本 検索

㈱磯崎工務店　☎381-0111 [介]

売地(宇土駅歩15分)

宇土市三拾町　398万円

- 宇土駅前バス停歩13分
- 宅地241.87㎡(73.16坪)
- 無指定・建70% 容200%
- 更地・上下水道・整形地

売地(北熊本駅歩7分)

北区清水本町　1,100万円

- 松崎バス停歩3分
- 宅地181.24㎡(54.82坪)実測
- 近商・80/200・整形地
- 更地渡し可・清水小約300m

(同)ウイング企画　HP▶https://www.31wing.jp　☎345-8031 [介]

クレヴィータ上通り[売マンション] 広々とした空間の街中マンション!!

中央区水道町　5,100万円

- 水道町電停歩4分・眺望良
- 専116.38㎡(35.20坪)
- H13年10月築・SRC13/10F
- 管 稲 19,400円・4LDK

上通不動産㈲　☎096-324-4668 [介]

売アパート(満室時利回(20.91%可))

西区八島2丁目　1,200万円

- 八島町バス停歩6分・S48.5築
- 地138㎡(実測:333.68㎡)
- 建182.52㎡・再建築不可
- 軽量鉄骨2階建・全6戸

売家　R7年6月水回り、内・外装リノベーション済!!

合志市豊岡　2,398万円

- 泉ケ丘団地バス停歩3分
- 地219.30㎡(66.33坪)
- 建94.39㎡(28.55坪)
- 4LDK・S62年6月築

ゆめタウン光の森車8分(約2.5km)・駐車3台可

日義不動産商事　☎345-0201 [介]

共同広告 MRD熊本会

MRDとは、ミサワホームグループと全国の不動産企業からなる、住まいの夢に信頼で応える不動産情報ネットワークです。

1棟売アパート(全10戸 現在満室)

八代市大村町　9,300万円

- 消防署前バス停歩2分
- 地491.31㎡(148.62坪)
- 建281.54㎡・R5.3築・1R+ロフト
- インターネット無料・利回り6.61%

㈱アイアース不動産　☎273-7776 [主]

売家《イオンタウン田崎 車4分(約1.2km)》

西区池上町　2,700万円

- JR熊本駅車6分(約2.8km)
- 地161.59㎡・建103.09㎡・駐2台
- 池上小、三和中校区・2SLDK
- H22.4築・西廻りバイパス約180m

広々とした約20帖LDK♪

(有)ハイエスト　☎096-337-0123 [介]

売家 [居住中ですが、前日のご予約でご見学できます!]　広々128㎡の4SLDK【事務所(店舗)兼住宅も可能】

嘉島町上六嘉　2,680万円

- 丸池バス停歩2分・H29年7月築
- 地204.88㎡(61.97坪)
- 建128.00㎡(38.72坪)
- 嘉島東小、嘉島中校区

駐車4台可　東南角地

- イオンモール熊本まで車6分(2.9km)
- コストコまで車4分(1.7km)

㈱LANDOOR(ランドア)　LANDOOR 検索　☎096-273-8265 [介]　ナビ 嘉島町上六嘉253-17

築浅売家

東区 花立3丁目

売家 1,880万円

〈桜木小、桜木中校区〉

- 昭和町バス停歩4分 [介]
- 地69.72㎡・建53.4㎡・R6年4月築
- ザ・ビッグ桜木店まで歩3分

[住宅分譲地] 住環境良好

南区 砂原町Ⅱ

1,260万円～1,350万円

〈飽田東小、飽田中校区〉

- 砂原バス停歩2分・全4区画 [主]
- 有効面積194.81㎡(58.93坪)～200.67㎡(60.70坪)
- 宅地・調整区域・40/80・販売4区画

飽田東小歩7分、飽田中歩5分
飽田東保育園まで歩5分

東区 月出6丁目

①号地1,920万円・③号地1,890万円

〈長嶺小、長嶺中校区〉

- 月出小学校入口バス停歩1分
- ①号地187.96㎡(56.86坪)
- ③号地194.88㎡(58.95坪)
- 宅地・2中・建60% 容150%
- 全3区画・販売2区画 [主]

コスモス長嶺南店まで徒歩4分
月出保育園まで徒歩5分

東区 桜木2丁目Ⅲ

ⓑ号地 2,760万円

〈桜木小、桜木中校区〉

- 上沼山津バス停歩3分 [主]
- ⓑ号地271.49㎡(82.12坪)
- 宅地・1低・建50% 容80%
- 全2区画・販売1区画

桜木小学校まで徒歩4分
桜木中学校まで徒歩4分

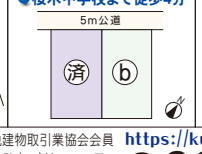

合志市豊岡

④号地 1,360万円

〈合志南小、合志中校区〉

- 下群バス停歩3分 [主]
- ④有効面積182.08㎡(55.08坪)
- 宅地・調整区域
- 建70% 容200%
- 全6区画・販売1区画

アンビー熊本まで車5分(約1.8km)
カントリーパークまで車5分(約2km)

宅地分譲の専門開発業者　熊本入大株式会社　(公社)熊本県宅地建物取引業協会会員 熊本県知事免許(10)第2545号 熊本市東区健軍2丁目18-26　https://kumamoto-iridai.com/　△365-2828

宇土市北段原町

売土地 835万円

- 宇土市役所前バス停歩6分
- 宅地165.46㎡(50.05坪)
- 1中・建60% 容200%
- 全5区画・販売1区画 [売主]

建築条件無

南区 城南町舞原

売新築一戸建 1,988万円

- グラウンド入口バス停歩5分 [仲介]
- 地158.93㎡(48.07坪)駐3台
- 建98.58㎡(29.82坪)R7.3築
- 4LDK+WIC・オール電化

閑静な分譲地内

大津町引水

売戸建 2,600万円

- 熊本文化の森バス停歩7分
- 地264.05㎡(79.87坪)駐2台
- 建154.01㎡(46.58坪)4LDK
- H14.7月築・太陽光発電付 [仲介]

ミサワホーム施工物件

東区 小峯2丁目

売マンション 2,100万円

- 西小峯バス停歩1分・11/9F [仲介]
- 専102.63㎡(31.04坪)H16.11築
- 管 修 35,560円・P有(5,800円/月)
- オール電化・山ノ内小、錦ヶ丘中

102㎡・広々4LDK・2面バルコニー

北区 植木町岩野

売土地 330万円

- 味取バス停歩9分 [仲介]
- 宅地288.38㎡(87.23坪)
- 調整(集落内開発)40/80
- 更地・山東小、五霊中校区

高台・北東角地・約87坪

西区 中松尾町

売土地 595万円

- 松尾バス停歩6分 [仲介]
- 宅地224.00㎡(67.76坪)
- 調整(集落内)40/80・建物有
- 高台・みどり豊かな閑静な住宅地

日当、眺望良

北区 高平2丁目

売土地 1,260万円

- 山伏塚バス停歩7分 [仲介]
- 宅地255.95㎡(77.42坪)
- 1中・建60% 容150%・建物有
- 高平台小、京陵中(竜南中も可)

高台・角地・建築条件無

北区 清水本町

売土地 2,050万円

- 熊本電鉄 北熊本駅歩10分 [仲介]
- 宅地376.00㎡(113.74坪)
- 2中・建60% 容150%・建物有
- セットバック済・西側4.0m公道

高台・整形地

『無料査定』『買取』実施中!!

秘密厳守

※ミサワホーム以外の不動産(土地・一般戸建住宅・マンション・アパート等)の査定も承ります。

お気軽にご相談ください

MISAWA　住まいを通じて生涯のおつきあい　ミサワホーム九州 熊本支店　〒862-0968 熊本市南区馬渡2-9-16　宅地建物取引業／国土交通大臣(6)第5560号 (公社)熊本県宅地建物取引業協会会員 九州不動産公正取引協議会加盟　△096-370-0330