不動産速報 Vol.1651

広告申込先 (株)中央広告社 ☎096-366-0555

建築条件付"土地"とは…土地売買契約後3ヶ月以内に指定の建設会社と住宅建築請負契約をして頂くことを条件として販売する土地のことです。建築請負契約が成立しなかった場合は、土地契約は無効となり、申込金その他預かり金は無条件で返還いたします。㊫…敷金㊙…共益費
㊦…売主・貸主 ㊧…仲介 代…販売代理 ㊛…管理費 ㊚…積立金 Ⓟ…駐車場
地/土地面積・建/建物面積・専/専有面積(用途地域略称)…1低/第1種低層住居専用2低/第2種低層住居専用・1中/第1種中高層住居専用・2中/第2種中高層住居専用準住/準住居・1住/第1種住居・2住/第2種住居・近商/近隣商業・商業/商業・工業/工業・準工/準工業・無指定(指定の無い区域)・T‥大正 S‥昭和 H‥平成 R‥令和
㊫㊙㊚Ⓟの金額は月額の費用となります。 広告有効期限/令和6年11月末日

「利回り」は予定賃料収入が確実に得られることを保証するものではありません。公租公課その他当該物件を維持するために必要な費用は控除されていません。

新築戸建(健軍小・湖東中 4LDK・他1棟有)
東区 湖東1丁目 3,188万円
- たけみやバス停歩1分・1中
- 地131.18㎡(39.68坪)駐2台
- 建94.77㎡・R6.10築・オール電化
- 健軍校前電停歩5分

トオルプランニング㈲ ☎378-0802 介

売地(建築条件なし)
東区 花立6丁目 880万円
- 花立5丁目バス停歩7分
- 宅地143.56㎡(43.42坪)
- 1低・建40% 容80%・更地
- 桜木東小、桜木中校区

松本不動産㈱ ☎227-8899 介

売地(前面道路約6m♪ 静かな環境の整形地!!)
北区 池田3丁目 990万円
- 長迫団地入口バス停歩8分
- 宅地220.87㎡(66.81坪)分譲地内
- 1中・60/150・更地・間口約15.5m
- 高平台小、京陵中・告知事項有り

㈲熊コーポレーション ☎384-6123 介 (熊コーポレーション 検索)

売地(視認性の良い交差点角地 事務所・店舗用地にも適)
合志市 豊岡泉ヶ丘 2,150万円
- 泉ヶ丘中央バス停歩2分
- 宅地254.12㎡(76.87坪)
- 2中・60/150・建物解体更地渡し
- 整形地・合志南小学校430m

㈲コンサル ☎232-8208 介

売地(旧57号線沿い)
北区 龍田8丁目 1,280万円
- 二里木バス停歩1分・更地
- 宅地129.61㎡(39.20坪)
- 1住・建60% 容150%
- 南側道路・龍田小学校230m

売家(県道沿い 池田小学校歩5分)
西区 池田1丁目 1,300万円
- 岩立小路バス停歩2分
- 地138.97㎡(42.03坪)駐2台可
- 建147.29㎡・S47.3築・S57.10増築
- 熊大附属小学校まで歩10分

ミニミニFC熊本インター店 (株)豊栄商事 ☎388-3180 介 (豊栄商事 熊本 検索)

売家《土間スペースがあり 幅広い用途に使用可♪》
嘉島町 上六嘉 2,750万円
- 丸池バス停歩4分 介
- 地294.56㎡(89.10坪)
- 建81.15㎡(3LDK)H31年4月築
- ロフト、室外物置等収納スペース多

長期優良住宅 駐車4台可

リビング熊本 10/12号 20頁に掲載の不動産会社10社が無料で査定!!
※お申し込み詳細は10/12号 20頁をご参照ください

あなたの不動産は今いくら?
無料 不動産一括査定
査定申込はこちらから
土地・マンション 戸建・収益事業
- 他の不動産会社に売却依頼をしているが、なかなか売却できない
- 相続で引き継いだ不動産を売却したい
- 今すぐではないけど、価格次第で売却したい
- 住宅ローンの返済に不安を感じ住み替えをしたい

売地(TSMC工場4.5km 美咲野小校区)
大津町 大津 2,800万円
- 引水バス停歩10分
- 宅地558.24㎡(168.86坪)
- 2低/2中、50/100・建築条件無し
- 確定測量、解体更地渡し予定

売マンション(5階・南東角部屋 サクラマチバスターミナルまで歩5分)
中央区 練兵町 800万円
- 専65.24㎡(4DK)S55.11築
- Ⓑ㊫21,540円・トランクルーム有
- 管理委託負担金1,892円・15/5F
- 西辛島町電停歩2分・新市街歩7分

エイブルネットワーク熊本健軍店 熊本地所㈱ 0120-345-787 介 ☎096-273-8991(代表)

売地(JR水前寺駅まで徒歩3分)
中央区 新大江1丁目 3,680万円
- 熊高正門前バス停歩1分
- 宅地217.92㎡(65.92坪)
- 2中・60/200・現況月極駐車場
- 託麻原小/大江小、帯山中/白川中校区

売家(R6年10月下旬内装大幅リフォーム完成予定)
南区 南高江6丁目 2,080万円
- JR川尻駅歩14分・閑静な住宅街
- 地252.20㎡(76.29坪)南面道路
- 建132.66㎡(4SLDK)S63.1築
- 業務スーパー南高江店まで歩2分

レクシア長嶺南ブライディア〔売マンション〕最上階!!
東区 長嶺南7丁目 2,880万円
- 長嶺小学校前バス停歩6分・8/8F
- 専65.34㎡(3LDK)H30年2月築
- Ⓑ㊫14,100円・Ⓒ3,000円・ペット可
- 長嶺小学校隣接で安心の子育て環境♪

センチュリー21 朝山不動産 0120-27-0021 介

売地(画図小、出水南中校区 ゆめマート徒歩3分)
東区 江津2丁目 Ⓐ号地 1,780万円 Ⓑ号地 1,680万円
- 江津県営アパート西バス停歩2分
- Ⓐ地154.35㎡(南西角地)
- Ⓑ地150.76㎡(南面道路)
- 1住・60/160・建築条件付

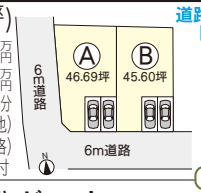

道路幅も広い閑静な区画整理地内
詳細はこちら←
出水ふれあい通りから徒歩1分
売主のため仲介手数料不要

design/house (株)ゼスト 0120-948-705 ㊦

《売家(4LDK) エアコン3台付》オープンハウス 11/16(土)17(日) 13時~17時
東区 長嶺南7丁目 3,600万円
- 託麻南小学校前バス停歩2分
- 地204.12㎡(61.74坪)角地
- 建118.45㎡・R4.5月築・オール電化
- 託麻南小(歩3分)、長嶺中校区

(株)南栄開発 ☎096-234-6445 介

新築一戸建 オープンハウス 11/2(土)3(日)10時~17時
東区 長嶺東5丁目 ①号棟 2,848万円
- 託麻まちづくりセンター前バス停歩9分
- 地130.75㎡・建104.33㎡(4SLDK)
- R6年9月築・駐車2台・用途/1中
- 角地・託麻南小、長嶺中校区

即入居可!

住宅性能評価で7項目が最高等級!!

アイムホーム 熊本 検索 ☎288-0812 介

売地(スーパーミカエル新地店まで600m)
北区 麻生田5丁目 1,580万円
- 新地団地バス停歩7分
- 宅地209.00㎡(63.22坪)古家有
- 1中・60/150・解体更地渡し
- 麻生田小(800m)、清水中校区

売家(設計士事務所に依頼のこだわりの3LDK!!)
南区 南高江6丁目 3,380万円
- 八幡町バス停歩3分・R2年2月築
- 地200.80㎡(60.74坪)P3台可
- 建120.15㎡・床はUVのきの無垢材
- リビングは開放的な勾配天井♪

グランドオーク内坪井緑邸〔売マンション〕並木坂600m
中央区 内坪井町 3,500万円
- 内坪井バス停歩3分・ペット可
- 専80.92㎡(2LDK)LDK約23.3帖
- Ⓑ㊫37,300円・9/6F・H23.2月築
- 2面バルコニー・アルコーブ付き

(株)たたら不動産 不動産売買専門 HP[たたら不動産]で検索! ☎375-7131 介

新築一戸建 開放感のあるオシャレなリビング♪
合志市 須屋 3,488万円
- 新地団地バス停歩3分
- 地134.56㎡・2階建101.14㎡
- 4LDK・R6年9月築・駐2台可
- 南小、南中校区・須屋駅歩15分

徒歩5分内にバス停・病院・スーパー・コンビニ有り
1階の玄関横収納&W.I.Cで収納力UP!!

(有)ハイエスト ☎096-337-0123 介

売家(出水南小、出水中校区 収納たっぷり♪)
中央区 出水6丁目 2,248万円
- 八王寺中央公園前バス停歩8分
- 地274.00㎡(82.88坪)駐2台可
- 平屋建85.99㎡(3LDK)S45.2築
- R1年6月内外装リフォーム済

オープンハウス 11/2(土)3(日)4(月)10時~16時
◎広々としたお庭♪ ◎暮らしやすい平屋建!!

(株)ランズライフ ランズライフ 検索

新築一戸建(JR熊本駅徒歩圏内!!)
西区 二本木5丁目 ④号棟 3,898万円
- JR熊本駅歩14分・駐車4台可
- 地176.72㎡・建108.06㎡(4LDK)
- ZEH基準相当・R7年1月完予
- 設備の機能性も良〈オシャレな内装〉

☎202-6092 介

売地(スーパーミカエルまで徒歩8分)
合志市 須屋 730万円
- 新地団地バス停歩9分 ㊦
- 宅地135.03㎡(40.84坪)
- 1住・60/200・更地・建条無
- 西合志東小、西合志南中校区

売家 シアタールーム有り!! シューズクローク、パントリー、作り付け収納有り
大津町 美咲野3丁目 3,548万円
- 美咲野団地バス停歩10分 介
- 地360.68㎡(109.10坪)P2台
- 建132.26㎡(4SLDK)H25.8月築
- 角地・インスペクション完了済

角地で日当たり良好!
6m道路×6m道路の
美咲野小学校歩5分

(株)川口不動産 熊本市中央区渡鹿7丁目14-23 ☎363-5355

売地(南側市道に接面)
南区 城南町阿高 1,300万円
- 浜戸川橋バス停歩4分 介
- 宅地462.88㎡(140.02坪)
- 1住・建60% 容200%・更地
- 豊田小(隈庄小)、下益城城南中校区

新築一戸建
御船町 御船 2,250万円
- 中辺田見バス停歩4分
- 地177.88㎡(53.80坪)
- 建110.95㎡(33.56坪)
- R6年3月築 介

売家(オール電化 太陽光発電)
西区 中島町 2,300万円
- 中島バス停歩4分 介
- 地481.85㎡(145.75坪)
- 建126.37㎡(38.22坪)
- H28年5月築・5LDK

売家(4LDK+書斎+WCL・防音室有)
八代市 松江町 2,500万円
- 八代東高校前バス停歩3分
- 地486.60㎡(147.19坪)
- 建272.43㎡(82.41坪) 介
- H4年11月築・鉄骨造2階建

売店舗・居宅(JR荒尾駅歩5分 利回り10.59%可)
荒尾市 大正町1丁目 6,800万円
- 大正町バス停歩2分・賃貸中
- 地1816.31㎡(549.43坪)
- 店舗102.00㎡(他2棟有) 介
- H5年11月築・鉄骨造平屋建

ベスト・グリーン株式会社 ☎364-5010 お気軽にお問合せください (ベスト・グリーン 熊本 検索)

事故物件・訳あり物件のプロです!
事故物研 私達が買い取ります
事故物件LINEお問合せ
イメージキャラクターばってん城炎

今こういうのがありますよ!! 「リースバック」
- 住宅ローンを早めに完済したい!
- 子供の教育資金を捻出したい!
- 今のうちに老後資金の確保をしたい方へ

お持ちの不動産を弊社が買取後も住み続けられる!
リースバックLINEお問合せ

(株)グッドバイバイ 事故物件のお問い合わせ ☎0120-18-4527 リースバックのお問い合わせ ☎0120-8181-37

売家 JR武蔵塚駅まで歩10分
北区 龍田弓削1丁目 1,800万円
- 塚の本バス停歩3分
- 地157.72㎡(47.71坪)
- 建114.49㎡(4LDK)S59.6築
- 南側道路・龍田小、中校区

(有)吉川ホーム 随時ご案内いたします。 ☎369-1116 介

売家(閑静な住宅街 北西角地)
北区 楡木3丁目 2,230万円
- 団地中央口バス停徒歩約7分
- 地177.86㎡(53.80坪)P3台可
- 建57.25㎡(2LDK)プレハブ付
- 楡木小徒歩約3分、楠中徒歩約6分

平成29年10月築の綺麗な一戸建♪

㈱COCOプランナーズ熊本北店 水曜・日曜 専用連絡先:090-2857-4445 ☎096-276-6155 介

売家(九建ホーム施工 H26年7月築)
東区 長嶺東2丁目 3,180万円
- 御領バス停徒歩約9分
- 地177.17㎡(53.59坪)P2台可
- 建122.85㎡(4SLDK)物置有
- 託麻南小、長嶺中校区

広い庭・倉庫付きの収納たくさん広々37坪のお家!!

売家(R6年9月広告価格2,840万円)
東区 戸島西7丁目 2,790万円
- 戸島団地バス停徒歩約11分
- 地200.87㎡(60.76坪)P2台可
- 建70.25㎡(3LDK)R2年9月築
- 長嶺小、長嶺中校区

リビングを通って各部屋に入る動線 オール電化住宅

売家(お家から望める朝夕の素敵な景色♪)
宇城市 三角町三角浦 1,700万円
- 三号バス停徒歩約4分・S53.1築
- 地139.34㎡(42.15坪)P2台可
- 建94.88㎡・広々ルーフバルコニー
- 3LDK・三角西港徒歩約9分

世界遺産「三角西港」そばのオーシャンビュー戸建!!

㈱COCOプランナーズ熊本本店 【水曜・日曜定休日】水曜・日曜 専用番号:090-2857-4445 ☎096-383-4445 介

濟々黌宅建多士会 不動産無料相談会

日時 令和6年11月9日(土) 午前11時~午後4時
不動産に関するお悩みはありませんか?

会場 熊本県民交流館パレア9階〈会議室9〉

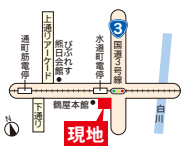

多くの専門業者会員が相談にのります!
- 宅地建物取引士・土地家屋調査士
- 不動産鑑定士・司法書士・弁護士・税理士
- 建設業・保険業・建築設備業・解体業 etc

濟々黌宅建多士会
会長 坂口 ✆080-6182-4798
副会長 横溝 ✆096-378-2808

西区花園7丁目 オープンハウス 11/2(土)3(日)10時~17時
売家 1,498万円
- 宮尾バス停歩3分・JR上熊本駅歩18分
- 地201.60㎡(60.98坪)駐車2台可
- 建94.83㎡(25.66坪)※減築予定
- 3LDK・S50.1築・耐震補強工事済
- 花園小(歩9分)、井芹中校区

R6年10月全面リフォーム済

ナビ/西区花園7丁目2-12-1 仲介/㈱グランディール

北区池田3丁目 オープンハウス 11/2(土)3(日)10時~17時
売家 1,538万円
- 王バス停歩8分・駐車2台可
- 地168.44㎡(50.95坪)実測
- 建83.63㎡(25.24坪)3LDK・S48.4築
- 年月日不詳増築、R6.10月減築
- 耐震補強工事済・高平台小、京陵中校区

全面リフォーム済 R6年10月

仲介/ハウスドゥ熊本花立
ナビ/北区池田3丁目14-31

東区長嶺東2丁目 オープンハウス 11/2(土)3(日)10時~17時
売家 2,498万円
- 御領バス停歩5分
- 地207.48㎡(62.76坪)駐車3台可
- 建159.50㎡(48.24坪)
- S60年9月築・4LDK+納戸+WIC
- 託麻南小、長嶺中校区

R6年9月全面リフォーム済 オーナーセール有

ナビ/東区長嶺東2丁目30-4 仲介/㈱熊本県不動産管理センター

東区渡鹿8丁目
売家 2,298万円
- 渡鹿六丁目バス停歩2分
- 地187.26㎡(56.64坪)
- 建128.86㎡(39.98坪)
- H5年10月築・4SLDK
- 西原小、西原中校区

R6年11月全面リフォーム完了予定

ご連絡いただければいつでもご案内いたします

ナビ/東区渡鹿8丁目2-8

熊本市東区秋津新町2-22 売主
宅建業/国土交通大臣(4)第7231号
REAL TO HEARTS 株式会社リアルト・ハーツ 熊本支店 ✆285-8421

NEW MODEL HOUSE 完成見学会

南区富合町
見学会のご予約はLINEでも受付中!
一南区富合一 PRE-OPENING 11/2(sat)-4(mon)

富合駅前《6号地》モデルハウス
土地+建物+外構・駐車場4台+消費税
販売価格 3,720万円
■建物:119.24㎡(36.07坪)
■土地:226.08㎡(68.38坪)
■令和6年10月築・3SLDK
お支払い例 月々 72,636円
■借入額:3,720万円 ■ボーナス払い:0円 ■変動
金利:0.65% 50年返済(熊本銀行の場合) ■諸費用別途
●熊本市南区富合町志々水●宅地・無指定・建40% 容80%●売主

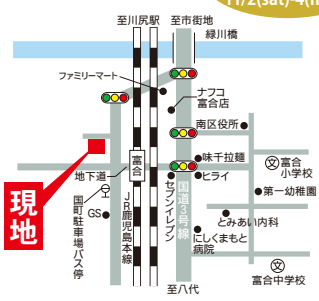

自由設計・2×4工法・全棟省令準耐火構造
(売主) 40th Anniversary 株式会社愛住宅 ✆0120-41-4012 愛住宅 ネットで詳細情報
〒862-0911 熊本市東区健軍1-27-1 宅建業/県知事(11)2373号 建設業/県知事(般-1)11654号

オープンハウス開催
11/3(日) 11:00~15:00
合志市幾久富『広々敷地・間取』
南ヶ丘小(正門)歩約3分 ゆめタウン光の森歩約18分
R6年4月内外装リフォーム済
売家 2,780万円 (売主)
- 地262.10㎡(79.28坪)
- 建135.35㎡(40.94坪)
- H2.4月築・ゆとりの4LDK
- 倉庫付・駐車3台可
- 南ヶ丘小前バス停徒歩4分

ナビ 合志市幾久富1909-84

南区 会富町
売地 823万円
地82.30坪
- 宅地272.07㎡(82.30坪)
- 調整(既存宅地)・40/80

(売主)
《1坪(3.3㎡)当り》 10万円 建築条件なし
会富バス停徒歩4分

西区 花園6丁目
売地 900万円
建築条件なし
- 宅地594.98㎡(179.98坪)
- 2中・建60% 容200%

(売主)
6m道路沿い 広々179.98坪 3.3㎡(坪)5.1万円
花園校前バス停徒歩1分

西区 春日5丁目
売地 1,325
地88.36坪
- 宅地292.11㎡(88.36坪)
- 1住・建60% 容200%

(売主)
《1坪(3.3㎡)当り》 15万円
◎眺望良・高台 ◎建築条件なし
JR熊本駅西口徒歩9分

熊本県知事免許(11)第2382号 熊本市中央区白山2丁目5-4
株式会社三愛ホーム 定休日:毎週水曜日 ✆363-3121
メールアドレス:info@sanaihome.co.jp

北区楡6丁目 NEW
売家 2,600万円
- 楠5丁目バス停歩3分 介
- 地173.62㎡(52.52坪)
- 建131.3㎡(4LDK)H21.5月築
- 駐車(普通車1台、軽2台可)

楠小(約250m)、楠中校区

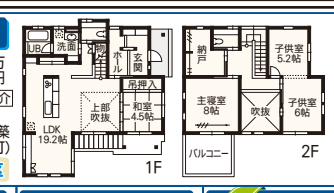

新産住拓施工の自然素材あふれる美邸

合志市須屋 新築
R6年9月広告価格4,268万円
売家 4,150万円
- 堀川駅歩7分・オール電化 介
- 地213.53㎡(64.59坪)駐3台
- 建105.26㎡(3SLDK)R4.11月築
- 新産住拓の家・太陽光発電

阿蘇市内牧
売家 3,500万円
- 地1,480.66㎡(447.89坪) 介
- ①建253.55㎡・H6.11月築
- ②建139.39㎡・S50.6月築
- ③建(事務所)48.52㎡・S55.5築

3棟一括売却・駅原バス停歩11分

南区薄場1丁目
売家 1,898万円
- 西熊本駅歩13分 介
- 地206.45㎡(62.45坪)
- 建151.02㎡(45.68坪)
- S56.11月築・6LDK・駐2台可

力合西小、力合中校区

宇城市松橋町両仲間 NEW
売家 1,498万円
- 希望の里入口バス停歩8分
- 地279.66㎡(84.59坪)駐2台
- 建122.13㎡(36.94坪)
- S47年4月築・3SLDK 介

平屋・リノベーション後渡し

西区横手4丁目
売家 1,490万円
- 西屋敷バス停歩2分 介
- 地232.64㎡(70.37坪)
- 建103.04㎡(31.17坪)
- S46年9月築・5DK+納戸

城西小、西山中校区

中央区保田窪1丁目
売マンション 1,398万円
- 保田窪入口バス停歩1分 介
- 専72.30㎡(21.87坪)6/4F・3LDK
- Ⓑ㊫25,360円・H2.10月築
- 即入居可・帯山西小、帯山中

チサンマンション保田窪

宇城市松橋町南豊崎
売地 1,500万円
- 豊川小学校バス停歩4分
- 地2,408㎡(728.42坪)
- 地目/畑・無指定・70/200
- 豊川小、松橋中校区 介

豊川小学校まで徒歩2分

中央区壺川1丁目 NEW
売地 1,450万円
- 内坪井バス停歩7分 介
- 宅地111.57㎡(33.74坪)
- 2住・60/200・セット/パック要
- 上物有・解体更地渡し可

壺川小、京陵中校区

南区城南町今吉野
売地 各980万円
- 杉上今バス停歩7分 介
- 宅地253.09㎡(76.55坪)~253.60㎡(76.71坪)
- 調整(集落内)・40/80

全4区画(今回販売2区画)

合志市須屋 NEW
売地 1,300万円
- 中島バス停歩2分
- 地167.00㎡(50.51坪)
- 宅地・1中・建60% 容150%
- 古家有・更地渡し・南面道路

西合志南小、中校区・須屋駅歩15分

北区山室2丁目
売地 700万円
- 電鉄 山室駅歩9分
- 宅地314.00㎡(94.98坪)
- 1低・建50% 容80%
- 上物有・解体更地渡し 介

高平台小、京陵中校区

新産グループ
新産不動産株式会社
ご案内致します。お気軽にお問合せ下さい!
FreeDial 0120-096-312
宅地建物取引業免許/熊本県知事(12)第2019号 熊本市南区近見8丁目9-85 担当/坂ノ上・稲吉

ERA REAL ESTATE JAPAN
LIXIL 不動産ショップ
共同広告 お問い合わせは各加盟店へ

新築平屋建(4LDK・駐車3台・バス停近く)
97坪の広々敷地

2階建の新築一戸建
阿蘇市 蔵原 2,580万円
- 蔵原バス停歩1分 代
- 地320.7㎡(97.01坪)
- 建99.78㎡・R6年2月築
- いこいの村駅歩7分

阿蘇市 一の宮町 2,680万円
- 栄通りバス停歩8分 代
- 地320.22㎡(96.86坪)
- 建107.43㎡・R6.9月築
- 一の宮小歩4分・駐3台・4LDK

(株)かずやハウジング 0120-73-4668 携帯電話からはこちらへどうぞ 096-373-0666

売地(建築条件無し ゆめマート歩13分)
西区 島崎6丁目 1,300万円
- 慈恵病院前バス停歩8分
- 宅地153.30㎡(46.37坪)
- 2中・60/200・上物有・解体更地渡し
- 上熊本駅歩18分・城西小、西山中

売地(イオンタウン西熊本まで歩7分)
南区 薄場1丁目 1,500万円
- 薄場町バス停歩7分・上物有
- 宅地194.93㎡(58.97坪)
- 2中・60/200・力合西小、力合中
- 建築条件無し・解体更地渡し

売地(託麻原本通り沿い 店舗用地に適)
中央区 渡鹿3丁目 7,800万円
- 託麻原本通りバス停歩2分・上物有
- 宅地396.68㎡(120.00坪)
- 1住・60/200・託麻原小、帯山中
- 南側8.5m公道に約14.5m接道

売家(51坪の6LDK!! 建物状態良好です♪)
東区 京塚本町 2,850万円
- 京塚バス停歩3分・オール電化
- 地182.62㎡(55.24坪)南西角地
- 建171.09㎡(51.75坪)S61.11築
- 尾ノ上小(歩6分)、錦ヶ丘中校区

売家(綺麗に区画された街並み 三友工務店施工の平屋)
玉名郡 玉東町木葉 3,800万円
- JR木葉駅歩4分・南北2方道路
- 地253.87㎡(76.79坪)P2台可
- 建94.38㎡(3SLDK)R2年6月築
- オール電化・設備充実の美邸♪

(株)リアルサービス 熊本市東区京塚本町3-1 お気軽にお問い合わせください ☎283-7772 介

(公社)全日本不動産協会
熊本県本部

『不動産』無料相談会

不動産の事でお困りではありませんか。
誰に、どこへ相談に行ったらいいのか?
協会専門スタッフがお受け致します。また、不動産開業のご相談も承っておりますので、ぜひお気軽にご相談下さい。

熊本市中央区水前寺6丁目43-13
全日熊本県本部会館1階

開催日 ▶11/6(水)・17(日)・27(水)・12/4(水)
受付時間 ▶午後1:00〜午後4:00
お問合せ ▶096-383-9040

全日本不動産協会では新規開業される方を募集しております。
主催 (公社)全日本不動産協会 熊本県本部
https://kumamoto.zennichi.or.jp/

不動産物件情報

オープンルーム(要事前予約) 11/16・17・23・24(10時〜16時)

中央区 新大江3丁目 2,700万円
- 東海学園前駅歩15分・7/5F
- 専76.83㎡(2LDK) 3LDK変更可
- 管24,800円・帯山西小,帯山中
- H27.1築・レクシア新大江アレジオ

売地(国道387号線沿い 角地・442.30坪)
菊池市 木柑子 7,520万円
- 花房バス停歩1分・現況渡し
- 宅地1462.16㎡(442.30坪)
- 無指定・建70% 容200%
- 駐車場部分の舗装がそのままです

売家(高台・日当良好 平屋建・駐車有り)
西区 池田2丁目 460万円
- 冨尾団地バス停歩5分
- 地178.31㎡(53.93坪) 南向き
- 木造平屋69.02㎡(3DK) S38.10築
- R6年4月内装一部リフォーム済

売家(美邸・太陽光発電 LDK床暖房・暖炉・箱庭)
益城町 広崎 2,980万円
- 広崎バス停歩8分・駐車3〜4台
- 地307.28㎡(92.95坪) 日当良
- 建196.96㎡(59.58坪) 鉄骨造2階建
- 5LDK・H9.1築・2面接道(北・南)

RS不動産㈱ ☎247-6348 介

あおい
㈲碧プランニング 有限会社 碧プランニング 検索
HPで写真・動画見れます。
☎383-0035 介

新築一戸建(4LDK)
東区 西原2丁目 4,350万円
- 託麻団地入口バス停歩5分
- 地275.28㎡(83.27坪) 西5.8m道
- 建110.96㎡・駐車並列4台可
- R6年6月築・2階に4部屋あり

●西原小歩11分●西原中歩19分
●オシャレなデザイナーズハウス♪

㈲拓翠(たくすい) ☎096-389-3711 介

新築一戸建 長期優良住宅認定物件 子育てエコホーム支援事業(100万円)対象物件
中央区 黒髪4丁目 ②号棟 3,428万円 ①号棟
熊本大学の道向かい
- 濱々饗前バス停歩8分・用途/1中
- 地147.07㎡(44.48坪) 東南角地
- 建109.30㎡(4LDK) 駐3台可
- R6年12月完成予定・【他1棟有】

売家(別荘 分譲地内) 夏の避暑地、冬の雪景色など 阿蘇の自然を満喫できます♪
阿蘇郡 南阿蘇村 白川 890万円
- 南阿蘇白川水源駅車10分(4.1km)
- 地138.52㎡・建49.25㎡(1LDK)
- H1年5月築・ウッドデッキ有り
- 木造2階建・環境維持費必要

ピタットハウス光の森店 熊本賃貸サポート㈱ ☎096-245-7363 介

売家【新発売】 居住中ですが、前日のご予約でご見学できます!
★平成30年築の「オール電化住宅」
暮らしやすい平屋住宅! TSMCまで車15分(約3km)
大津町 杉水 2,800万円
- 新迫集会所バス停歩11分
- 地271.44㎡(82.11坪)
- 建77.84㎡(3LDK) H30年6月築
- エアコン2台、照明器具付

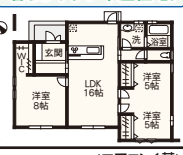

㈱LANDOOR ☎096-273-8265 介
ナビ 大津町杉水754-6

オープンハウス 11/2(土)・3(日)[14時〜17時]
西区 花園7丁目 1,998万円
- 前川橋バス停歩6分・4LDK
- 地212.20㎡(64.19坪) P3台
- 建119.92㎡・軽量鉄骨造2階建
- S48.7月築、S53.7月増築

ナビ 西区花園7丁目28-24
㈱猪本ホールディングス ☎277-4110 介

売地(分譲地内・角地 西合志庁舎まで歩9分)
合志市 御代志 ⑩号地 1,055万円
- 御代志駅歩18分・建築条件付
- 宅地200.82㎡(60.74坪)
- 調整(集落内開発) 80/200
- 西合志中央小,西合志中校区

売地(合志市役所 約1km アンビー熊本 約1.6km)
合志市 福原 1,264.2万円
- 竹迫下町バス停歩4分
- 宅地208.97㎡(63.21坪)
- 調整(集落内開発)70/200
- 全7区画分譲地内・TSMC約5km

売地(出水南小学校歩5分 出水中学校歩10分)
中央区 出水5丁目 ②号地 1,893.6万円
- 江津団地バス停歩5分
- 宅地241.18㎡(72.95坪)
- 2中・建60% 容200%
- 建築条件無・ゆめマート歩4分

売地(国体道路沿い 2方道路)
中央区 帯山4丁目 10,800万円
- 帯山四丁目バス停歩1分
- 宅地445.56㎡(134.78坪)
- 準住・建60 容200・更地
- 保田窪北交差点から歩4分

売家(新産住拓施工 清水小学校歩3分)
北区 清水本町 1,690万円
- 北熊本駅歩7分・2階からの眺望良
- 地247.93㎡(74.99坪)
- 建128.57㎡(4LDK) H6.3月築
- 広いバスルームとリビング♪

新築平屋建(エアコン1基プレゼント♪)
合志市 福原 2,980万円
- 竹迫下町バス停歩4分・R5.10月築
- 地261.28㎡(79.03坪) 駐3台可
- 建93.57㎡(2LDK) 3LDKに変更可
- オール電化・TSMCまで約5km

フラワーマンション九品寺(売マンション)●大容量のWIC●サンルーム
中央区 九品寺2丁目 790万円
- 九品寺交差点電停歩3分・ペット可
- 専84.40㎡(4DK) 白川小,中校区
- 管27,900円・S50.1築・11/4F
- 角部屋・R3.3内装一部リフォーム済

アルファステイツ平成(売マンション)[9階部分]眺望,日当良♪
南区 平田2丁目 2,580万円
- JR平成駅歩16分・ペット可
- 専76.65㎡(3LDK) H24年2月築
- 管15,410円・Φ3000円・10/9F
- 11月より内覧可・日吉東小,日吉中

㈱猪本ホールディングス ☎277-4110 介

㈱Cityエステート 熊本県知事免許(3)第4737号 熊本市東区保田窪3丁目1-1
【売却物件募集中!!】 ホームページ公開中▶www.ce6006.com ☎096-384-6006 介

共同広告
MRD熊本会

MRDとは、ミサワホームグループと全国の不動産企業からなる、住まいの夢に信頼で応える不動産情報ネットワークです。

売地(全11区画内 楡木小徒歩6分)
北区 麻生田2丁目 ⑤号地 1,586万円
- 石倉バス停歩3分
- 宅地257.83㎡(77.99坪)
- 1中・建60% 容150%
- 建築条件無 主

㈲プライスウォーターハウス ☎337-3906

オープンハウス開催!! 11/16(土)・17(日)
合志市 須屋 税込2,720万円
- 熊本高専前駅歩8分・ニチホームの家
- 地311.04㎡(94.08坪) 駐5台可
- 建130㎡・4LDK・H6.3月築
- 西合志東小,西合志南中校区 介

新築一戸建(3LDKの平屋 エアコン付)
益城町 小池 税込2,596万円
- 土山バス停歩1分・角地 主
- 地206.23㎡(62.38坪) 駐3台
- 建84.88㎡・3LDK・R6.1月築
- オール電化・省令準耐火仕様

売モデルハウス(平屋)
南区 富合町大町 税込2,598万円
- 緑川橋バス停歩14分 主
- 地311.68㎡(94.28坪) 駐5台
- 建90.26㎡・3LDK・R5.6月築
- オール電化・広々敷地約94坪

売モデルハウス(エアコン付 オール電化)
嘉島町 鯰 税込2,648万円
- 鯰バス停歩1分・嘉島西小300m
- 地112.79㎡(34.11坪) 駐3台
- 建91.08㎡・3LDK・R5.7月築
- イオンモール熊本700m 主

売家(太陽光+オール電化 駐車3台可)
大津町 引水 税込2,650万円
- 肥後大津駅歩20分 介
- 地166.59㎡(50.39坪)
- 建88.84㎡・3SLDK・H20.2月築
- 大津小200m、大津中850m

売家(オール電化住宅 駐5台可・堀ごたつ有)
大津町 美咲野2丁目 税込2,950万円
- 美咲野団地バス停歩9分
- 地246.51㎡(74.56坪) 介
- 建128㎡・4LDK・H20.5月築
- 美咲野小170m、大津北中

予約優先 詳しくは㈱だんだんホームへお尋ねください! ☎096-326-6288 《不動産売買専門店》 物件多数公開中 だんだんホーム 検索

[住宅分譲地] 住環境良好

南区 砂原町Ⅱ
1,260万円〜1,350万円
〈飽田東小、飽田中校区〉
- 砂原バス停歩2分・全4区画 主
- 有効面積194.81㎡(58.93坪)〜200.67㎡(60.70坪)
- 宅地・調整区域・40/80・販売4区画

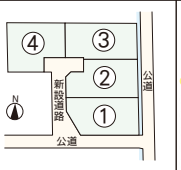

●飽田東保育園まで徒歩5分
●飽田東小学校まで徒歩7分
●飽田中学校まで徒歩5分

東区 月出6丁目
①号地1,920万円・③号地1,890万円
〈長嶺小、長嶺中校区〉
- 月出小学校入口バス停歩1分
- ①号地187.96㎡(56.86坪)
- ③号地194.88㎡(58.95坪)
- 宅地・2中・建60% 容150%
- 全3区画・販売2区画 主

●コスモス長嶺南店まで徒歩4分
●月出保育園まで徒歩5分

東区 桜木2丁目Ⅲ
ⓑ号地 2,760万円
〈桜木小、桜木中校区〉
- 上沼山津バス停歩3分 主
- ⓑ号地271.49㎡(82.12坪)
- 宅地・1低・建50% 容80%
- 全2区画・販売1区画

●桜木小学校まで徒歩4分
●桜木中学校まで徒歩4分

合志市豊岡
④号地 1,360万円
〈合志南小、合志中校区〉
- 下群バス停歩3分 主
- ④有効面積182.08㎡(55.08坪)
- 宅地・調整区域
- 建70% 容200%
- 全6区画・販売1区画

●アンビー熊本まで車5分(約1.8km)
●カントリーパークまで車5分(約2km)

宅地分譲の専門開発業者 熊本入大株式会社 (公社)熊本県宅地建物取引業協会会員 熊本県知事免許(10)第2545号 熊本市東区健軍2丁目18-26
https://kumamoto-iridai.com/ △365-2828

北区 山室1丁目【スカイビレッジ山室】
売土地 1,650万円〜1,810万円
- 馬々鋏バス停歩3分〜4分
- 宅地188.46㎡〜221.13㎡
- 1中・建60% 容150%
- 高平台小,京陵中校区 売主

全12区画・販売3区画

東区 戸島西1丁目
売戸建 3,680万円
- 西戸島団地バス停歩8分
- 地166.98㎡(50.51坪) 仲介
- 建103.92㎡・4LDK・H30.11築
- ミサワホームの家・EV車充電設備

ミサワホームの長期保証付

北区 高平2丁目
売土地 1,260万円
- 山伏塚バス停歩7分 仲介
- 宅地255.95㎡(77.42坪)
- 1中・建60% 容150%・上物有
- 高平台小,京陵中(竜南中も可)

高台・角地

『無料査定』『買取』実施中!!
秘密厳守

南区 富合町廻江
売土地 1,055万円〜1,132万円
- JR富合駅歩18分・ミサワホーム分譲地
- 宅地218.00㎡〜220.14㎡
- 調整(集落内開発)40/80
- 全8区画・販売2区画 売主

お好きなハウスメーカーで建築できます

宇土市北段原町
売土地 935万円
- 宇土市役所前バス停歩6分
- 宅地165.46㎡(50.05坪)
- 1中・建60% 容200%
- 全5区画・販売1区画 売主

建築条件なし

西区 島崎7丁目
売戸建 2,050万円
- 東荒尾バス停歩1分 仲介
- 地251.07㎡(75.94坪) 駐3台
- 建173.48㎡(52.47坪)
- 7LDK・H8.5築・高台・眺望良

ミサワホームの家・延床面積約52坪

北区 植木町岩野
売土地 430万円
- 味取バス停歩9分 仲介
- 宅地288.38㎡(87.23坪)
- 調整(集落内開発)40/80
- 更地・山東小、五霊中校区

高台・北東角地・約87坪

※ミサワホーム以外の不動産(土地・一般戸建住宅・マンション・アパート等)の査定も承ります。
お気軽にご相談ください

MISAWA 住まいを通じて生涯のおつきあい
ミサワホーム九州 熊本支店
〒862-0968 熊本市南区馬渡2-9-16
宅地建物取引業/国土交通大臣(6)第5560号
(公社)熊本県宅地建物取引業協会会員
九州不動産公正取引協議会加盟
△096-370-0330

全物件リノベーション住宅 水回り全て新品

全物件、売主物件の為「仲介手数料不要」です。

南区 城南町坂野
売家 1,830万円税込
令和6年4月リノベーション済
- 火の君マルシェバス停歩3分・P3台
- 地261.99㎡(79.25坪)
- 建144.06㎡(43.57坪) S56.8築
- 杉上小、下益城城南中校区

【ナビ 城南町坂野825】
鉄筋コンクリート造 5LDK

北区 梶尾町 鶴の原
売家 1,888万円税込
令和6年3月リノベーション済
- 鶴の原温泉バス停歩1分
- 地202.84㎡(61.35坪) P2台
- 建124.81㎡(37.75坪) S58.6築
- 4LDK・北部東小、北部中校区

【ナビ 梶尾町1745-49】
別棟有(洋室)

西区 池田3丁目
売家 1,898万円税込
令和6年6月リノベーション済
- 富尾団地バス停歩5分
- 地275.38㎡(83.30坪) P3台
- 建91.72㎡(27.74坪) S49.1築
- 4LDK・閑静な住宅街

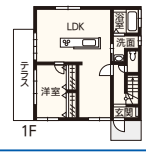

【ナビ 西区池田3-46-27】

北区 山室2丁目
売家 2,388万円税込
令和6年1月リノベーション済
- 馬々鋏バス停歩8分・P3台
- 地241.00㎡(72.9坪)
- 建133.3㎡(40.32坪) S48.12築
- 5LDK・高平台小、京陵、竜南中校区

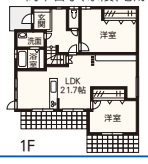

【ナビ:山室2丁目19】

売主 FINE HOUSING ・国土交通大臣免許(1)第10479号 ・熊本市南区馬渡2丁目3-28
株式会社ファインハウジング 熊本支店
物件のお問合せ・ご見学希望の方は 096-377-8911
当社HP

売マンション(1K)
グランピア本荘
中央区 本荘4丁目 240万円
- 本荘中通りバス停歩2分 介
- 専17.39㎡(5.26坪) H3年6月築
- 管6,000円・11/3F・1K
- ゆめマート九品寺歩9分・賃貸中

オーナーチェンジ・表面利回り15%

売マンション(2DK)
シティライフ九品寺
中央区 九品寺1丁目 650万円
- 九品寺一丁目バス停歩1分・7/3F 介
- 専39.75㎡(12.02坪)S59年12月築
- 管17,200円・水道町電停歩7分
- 本荘小(白川小)、江原中(白川中)

下通りアーケードまで徒歩10分

売マンション(3LDK)
コアマンション大江東
中央区 渡鹿7丁目 1,580万円
- 刑務所前バス停歩3分・10/4F 介
- 専71.33㎡(21.57坪) H6年6月築
- 管14,400円・HIC口セ約500m
- ペット可(制限有)・室内状態良好

R元年6月内装全面リフォーム済

売マンション(1SLDK)
サンメゾン水前寺駅前ゲート
中央区 水前寺1丁目 2,750万円
- JR水前寺駅歩3分・オール電化
- 専60.45㎡(18.28坪) H30年11月築
- 管12,930円・ペット可(2匹まで)
- 15/11F・2LDK→1SLDKに間取変更 介

単身、セカンドハウス等にもオススメ

NEW 売家(3LDK)
玉名市築地
カーポート2台分付き 1,480万円
- 築山小学校前バス停歩10分 介
- 地213.51㎡(64.58坪) P2台可
- 建119.35㎡(36.1坪) H7年9月築
- 築山小(約950m)、玉名中校区

玉名バイパスまで約400m

売家(3SLDK)
国府2丁目
中央区 収納多数 オール電化 2,580万円
- 国府電停歩8分 介
- 地208.76㎡(63.14坪)
- 建101.96㎡(30.84坪) H14.10月築
- 出水小、出水中校区・P1台

出水小、出水中まで徒歩10分以内

売家(4SLDK)
兎谷1丁目
北区 広々敷地 111坪! 2,900万円
- 兎谷バス停歩2分・P4台可
- 地367.36㎡(111.12坪)
- 建173.44㎡(52.46坪)H11年1月築
- 清水小、竜南中校区 介

木材をふんだんに使用・オール電化

売家(3LDK)
富合町古閑
南区 築後未入居 ロフト付 3,180万円税込
- 古閑バス停歩4分・JR富合駅歩7分
- 地239.90㎡(72.56坪) P3台可
- 建86.95㎡(26.30坪) R4年10月築
- オール電化・平屋住宅 介

大人カジュアルな内装

NEW 売地
宇土市石小路町
宇土市役所 徒歩8分 800万円
- 宇土本町六丁目バス停歩3分
- 宅地171.77㎡(51.96坪) 更地
- 1住・60/200・セットバック要 介
- 宇土東小、鶴城中(約800m)校区

フレッシュくまい宇土市約300m

売地
東区 長嶺南2丁目
国体道路 車3分(約660m) 2,430万円
- 日赤病院北口バス停歩5分 主
- 宅地199.95㎡(60.48坪)
- 2中・建60% 容150%・更地
- 月出小(託麻西小)、西原中校区

シュロアモール長嶺歩8分

ガラリト ウレシイ、住まい探し 明和不動産
(公社)全国宅地建物取引業保証協会 国土交通大臣(3)第8432号
㈱明和不動産 大江4丁目支店 熊本市中央区大江4-10-10
㈱明和不動産 嘉島支店 上益城郡嘉島町大字上島2120-1
ガラリト 熊本 検索
0120-655-528